

IDENTIFIKAČNÉ ÚDAJE OBCH. PARTNERA

názov podľa obchodného registra Obec Ružindol
 obchodný partner číslo 5100000044
 príslušný účet 6500000251
 sídlo podľa obchodného registra Hlavná 130/118
 919 61 RUŽINDOL
 IČO 00312941
 IČ 2021175673
 číslo pôvodného dokladu 7692188379
 dátum kontrolného výkazu 05.01.2024
 dátum vystavenia 05.01.2024
 dátum splatnosti 19.01.2024

2192838 - 00287 - BA 205
 Datum podania: 08.01.2024

1157479715



Obec Ružindol
 RUŽINDOL 188/130
 KRÍŠKA RUŽINDOL
 Správna dodávka tovaru,
 práca a služby potvrdzujem

Vecne a číselne preskúmané,
 upravené na EUR
 Repitak z kopie pol.
 V Ružindole, dňa

oznamujeme Vám za prejavenu dôveru. Na Vašom zmluvnom účte evidujeme k dátumu vystavenia faktúry 05.01.2024 preplatok vo výške 1409,04 EUR.
 Repitak pošleme na Vaš účet do 19.01.2024.

FINANČNÉ VYROVNANIE

Názov položky	EUR
Spolu za dodávku a distribúciu elektriny s DPH	6 515,84
Prídavné platby - uhradené (s DPH)	-7 924,88
Preplatok	-1 409,04
Dátum splatnosti	19.01.2024

Va faktúre bola zohľadnená individuálna cena.

Spotreba elektriny

1T	8290	kWh
Spolu	8290	kWh

pozornosť
 a Vašom zmluvnom účte evidujeme otvorené položky ku dňu vystavenia 05.01.2024, ktoré nie je možné započítať do finančného vyrovnania. Čakajte ich na poslednej strane faktúry.



Postaráme sa o rýchly prístup k Vaším faktúram

Online účet pre firmy

www.zse.sk

VYÚCTOVANIE ZA ELEKTRINU (údaje pre DPH)

Za elektrinu:	Základ dane	DPH 20%	Spoľu EUR
Dodávka a distribúcia elektriny	5 429,87	1 085,97	6 515,84
Požadované preddavkové platby za opakované dodávky	-6 604,00	-1 320,88	-7 924,88
Spoľu	-1 174,13	-234,91	-1 409,04

Spoľu za elektrinu

-1 409,04 EUR

Adresa miesta spotreby **RUŽINDOL 324 p.č., 919 61, RUŽINDOL, SK**
 Číslo miesta spotreby **3110136244**
 EIC odberného miesta **24ZS40001628225**
 Fakturačné obdobie **01.01.2023 - 31.12.2023**

NAMERANÉ HODNOTY

Dátum od	Dátum do	Prístroj	Tarifa	Počiatkový stav	Konečný stav	Rozdiel	Faktur. koef.	Množstvo (kWh)
01.01.2023	30.04.2023	1085885	1T	6420	7342	922	1,00000000	922
01.05.2023	10.12.2023	1085885	1T	7342	8740	1398	1,00000000	1398
11.12.2023	31.12.2023	1085885	1T	8740	8947	207	1,00000000	207
Spoľu								2527 kWh

Služba: DODAVKA, produkt: FirmaIndividualSpecial (fakturačné položky)

Dátum od	Dátum do	Dni	Názov položky	Množstvo	Cena bez DPH [EUR /mer.j.]	Obdobie pre cenu	Suma bez DPH [EUR]
01.01.2023	31.12.2023	365	Cena za elektrinu	2527 kWh	0,51518800		1 301,88
Spoľu bez DPH							1 301,88 EUR

SPOTREBNÁ DAŇ

Dátum od	Dátum do	Názov položky	Množstvo	Cena bez DPH [EUR /mer.j.]	Suma bez DPH [EUR]
01.01.2023	31.12.2023	Spotrebná daň	2527 kWh	0,00132000	3,34
Spoľu bez DPH					3,34 EUR

Služba: DISTRIBÚCIA, produkt: C2 X3 (fakturačné položky)

Dátum od	Dátum do	Dni	Názov položky	Množstvo	Cena bez DPH [EUR /mer.j.]	Obdobie pre cenu	Suma bez DPH [EUR]
01.01.2023	31.12.2023	365	Platba za systémové služby	2527 kWh	0,00629760		15,92
01.01.2023	31.12.2023	365	Platba za prevádzkovanie systému - pásmo 1	2527 kWh	0,01590000		40,18
01.01.2023	31.12.2023	365	Variabilná zložka tarify za distribúciu	2527 kWh	0,02473100		62,50
01.01.2023	31.12.2023	365	Rezervovaná kapacita	900,00 A	0,22020000		198,18
01.01.2023	31.12.2023	365	Platba za straty elektr.pri distr.el.	2527 kWh	0,01146600		28,97
01.01.2023	31.12.2023	365	Odvod do jadrového fondu	2527 kWh	0,00327000		8,26
Spoľu bez DPH							354,01 EUR

SUMAR ZA MIESTO SPOTREBY

		EUR bez DPH
Dôvod odpočtu	Fakturácia k ukončeniu	
Zmluvný listič	25 A	
Spotreba na základe odpočtu	(dodávka, distribúcia, spotrebná daň)	1 659,23
Požadované preddavkové platby		-2 256,82
Spoľu za miesto spotreby číslo 3110136244		-597,59 EUR

Vývoj Vašej spotreby

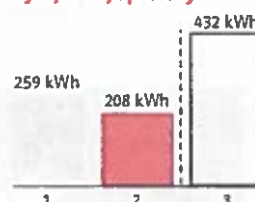

Priemerná mesačná spotreba:
 1 - predchádzajúci rok
 2 - aktuálne fakturačné obdobie
 3 - zákazníci s rovnakým produktom

Adresa miesta spotreby **RUŽINDOL 414, 919 61, RUŽINDOL, SK**
 Číslo miesta spotreby **3106133590**
 EIC odberného miesta **24ZZS61335900002**
 Fakturačné obdobie **01.01.2023 - 31.12.2023**

NAMERANE HODNOTY

Dátum od	Dátum do	Pristroj	Tarifa	Počiatkový stav	Konečný stav	Rozdiel	Faktur. koef.	Množstvo (kWh)
01.01.2023	30.04.2023	21598147	1T	12301	13008	707	1,00000000	707
01.05.2023	10.12.2023	21598147	1T	13008	14089	1081	1,00000000	1081
11.12.2023	31.12.2023	21598147	1T	14089	14253	164	1,00000000	164
Spolu			1T					1952 kWh

Služba: DODÁVKA, produkt: FirmaIndividualSpecial (fakturačné položky)

Dátum od	Dátum do	Dni	Názov položky	Množstvo	Cena bez DPH [EUR /mer.j.]	Obdobie pre cenu	Suma bez DPH [EUR]
01.01.2023	31.12.2023	365	Cena za elektrinu	1952 kWh	0,51518800		1 005,65
Spolu bez DPH							1 005,65 EUR

SPOTREBNÁ DAN

Dátum od	Dátum do	Názov položky	Množstvo	Cena bez DPH [EUR /mer.j.]	Suma bez DPH [EUR]
01.01.2023	31.12.2023	Spotrebná daň	1952 kWh	0,00132000	2,58
Spolu bez DPH					2,58 EUR

Služba: DISTRIBÚCIA, produkt: C2 X3 (fakturačné položky)

Dátum od	Dátum do	Dni	Názov položky	Množstvo	Cena bez DPH [EUR /mer.j.]	Obdobie pre cenu	Suma bez DPH [EUR]
01.01.2023	31.12.2023	365	Platba za systémové služby	1952 kWh	0,00629760		12,29
01.01.2023	31.12.2023	365	Platba za prevádzkovanie systému - pásmo 1	1952 kWh	0,01590000		31,04
01.01.2023	31.12.2023	365	Variabilná zložka tarify za distribúciu	1952 kWh	0,02473100		48,27
01.01.2023	31.12.2023	365	Rezervovaná kapacita	576,02 A	0,22020000		126,84
01.01.2023	31.12.2023	365	Platba za straty elektr.pri distr.el.	1952 kWh	0,01146600		22,39
01.01.2023	31.12.2023	365	Odvod do jadrového fondu	1952 kWh	0,00327000		6,38
Spolu bez DPH							247,21 EUR

SUMAR ZA MIESTO SPOTREBY

	EUR bez DPH
Dôvod odpočtu	Fakturácia k ukončeniu
Zmluvný istič	16 A
Spotreba na základe odpočtu	(dodávka, distribúcia, spotrebná daň) 1 255,44
Požadované preddávkové platby	-1 450,81
Spolu za miesto spotreby číslo 3106133590	-195,37 EUR

Vývoj Vašej spotreby

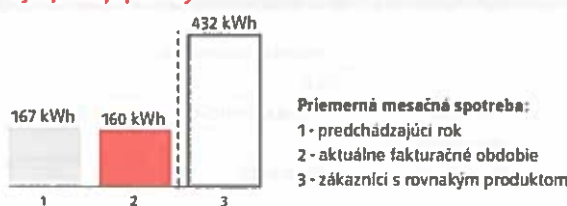

Adresa miesta spotreby **RUŽINDOL 130, 919 61, RUŽINDOL, SK**
 Číslo miesta spotreby **3110048190**
 EIC odberného miesta **24ZZS4000053685Y**
 Fakturačné obdobie **01.01.2023 - 31.12.2023**

NAMERANE HODNOTY

Dátum od	Dátum do	Prístroj	Tarifa	Počiatkový stav	Konečný stav	Rozdiel	Faktur. koef.	Množstvo (kWh)
01.01.2023	30.04.2023	751792	1T	170	173	3	1,00000000	3
01.05.2023	10.12.2023	751792	1T	173	178	5	1,00000000	5
11.12.2023	31.12.2023	751792	1T	178	179	1	1,00000000	1
Spolu			1T					9 kWh

Služba: DODAVKA, produkt: FirmaIndividualSpecial (fakturačné položky)

Dátum od	Dátum do	Dni	Názov položky	Množstvo	Cena bez DPH [EUR /mer.j.]	Obdobie pre cenu	Suma bez DPH [EUR]
01.01.2023	31.12.2023	365	Cena za elektrinu	9 kWh	0,51518800		4,64
Spolu bez DPH							4,64 EUR

SPOTREBNA DAN

Dátum od	Dátum do	Názov položky	Množstvo	Cena bez DPH [EUR /mer.j.]	Suma bez DPH [EUR]
01.01.2023	31.12.2023	Spotrebná daň	9 kWh	0,00132000	0,01
Spolu bez DPH					0,01 EUR

Služba: DISTRIBUCIA, produkt: C2.X3 (fakturačné položky)

Dátum od	Dátum do	Dni	Názov položky	Množstvo	Cena bez DPH [EUR /mer.j.]	Obdobie pre cenu	Suma bez DPH [EUR]
01.01.2023	31.12.2023	365	Platba za systémové služby	9 kWh	0,00629760		0,06
01.01.2023	31.12.2023	365	Platba za prevádzkovanie systému - pásmo 1	9 kWh	0,01590000		0,14
01.01.2023	31.12.2023	365	Variabilná zložka tarify za distribúciu	9 kWh	0,02473100		0,22
01.01.2023	31.12.2023	365	Rezervovaná kapacita	719,98 A	0,22020000		158,54
01.01.2023	31.12.2023	365	Platba za straty elektr.pri distr.el.	9 kWh	0,01146600		0,10
01.01.2023	31.12.2023	365	Odvod do jadrového fondu	9 kWh	0,00327000		0,03
Spolu bez DPH							159,09 EUR

SUMAR ZA MIESTO SPOTREBY

Dôvod odpočtu	Fakturácia k ukončeniu	EUR bez DPH
Zmluvný istič	20 A	
Spotreba na základe odpočtu	(dodávka, distribúcia, spotrebná daň)	163,74
Požadované preddavkové platby		-150,97
Spolu za miesto spotreby číslo 3110048190		12,77 EUR

Vývoj Vašej spotreby

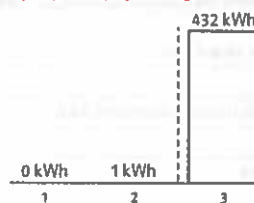

Priemerná mesačná spotreba:

- 1 - predchádzajúci rok
- 2 - aktuálne fakturačné obdobie
- 3 - zákazníci s rovnakým produktom

Adresa miesta spotreby RUŽINDOL 70, 919 61, RUŽINDOL, SK
Číslo miesta spotreby 3110030121
EIC odberného miesta 24ZZS4000031701A
Fakturačné obdobie 01.01.2023 - 31.12.2023

NAMERANÉ HODNOTY

Dátum od	Dátum do	Prístroj	Tarifa	Počiatkový stav	Konečný stav	Rozdiel	Faktur. koef.	Množstvo (kWh)
01.01.2023	30.04.2023	392984	1T	22845	24191	1346	1,00000000	1346
01.05.2023	10.12.2023	392984	1T	24191	26233	2042	1,00000000	2042
11.12.2023	31.12.2023	392984	1T	26233	26485	252	1,00000000	252
Spolu			1T					3640 kWh

Služba DODAVKA, produkt FirmaIndividualSpecial (fakturačné položky)

Dátum od	Dátum do	Dni	Názov položky	Množstvo	Cena bez DPH [EUR /mer.j.]	Obdobie pre cenu	Suma bez DPH [EUR]
01.01.2023	31.12.2023	365	Cena za elektrinu	3640 kWh	0,51518800		1 875,28
Spolu bez DPH							1 875,28 EUR

SPOTREBNÁ DAN

Dátum od	Dátum do	Názov položky	Množstvo	Cena bez DPH [EUR /mer.j.]	Suma bez DPH [EUR]
01.01.2023	31.12.2023	Spotrebná daň	3640 kWh	0,00132000	4,80
Spolu bez DPH					4,80 EUR

Služba DISTRIBUCIA, produkt C2 X3 (fakturačné položky)

Dátum od	Dátum do	Dni	Názov položky	Množstvo	Cena bez DPH [EUR /mer.j.]	Obdobie pre cenu	Suma bez DPH [EUR]
01.01.2023	31.12.2023	365	Platba za systémové služby	3640 kWh	0,00629760		22,93
01.01.2023	31.12.2023	365	Platba za prevádzkovanie systému - pásmo 1	3640 kWh	0,01590000		57,87
01.01.2023	31.12.2023	365	Variabilná zložka tarify za distribúciu	3640 kWh	0,02473100		90,02
01.01.2023	31.12.2023	365	Rezervovaná kapacita	576,02 A	0,22020000		126,84
01.01.2023	31.12.2023	365	Platba za straty elektr. pri distr.el.	3640 kWh	0,01146600		41,73
01.01.2023	31.12.2023	365	Odvod do jadrového fondu	3640 kWh	0,00327000		11,90
Spolu bez DPH							351,29 EUR

SUMÁR ZA MIESTO SPOTREBY

		EUR bez DPH
Dôvod odpočtu	Fakturácia k ukončeniu	
Zmluvný istič	16 A	
Spotreba na základe odpočtu	(dodávka, distribúcia, spotrebná daň)	2 231,37
Požadované preddavkové platby		-2 625,62
Spolu za miesto spotreby číslo 3110030121		-394,25 EUR

Vývoj Vašej spotreby

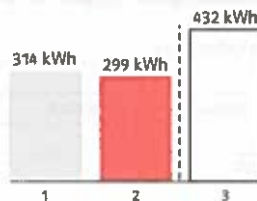

Priemerná mesačná spotreba:
1 - predchádzajúci rok
2 - aktuálne fakturačné obdobie
3 - zákazníci s rovnakým produktom

Adresa miesta spotreby **RUŽINDOL 175, 919 61, RUŽINDOL, SK**
 Číslo miesta spotreby **3110032315**
 EIC odberného miesta **24ZZS40000345110**
 Fakturačné obdobie **01.01.2023 - 31.12.2023**

NAMERANE HODNOTY

Dátum od	Dátum do	Prístroj	Tarifa	Počiatkový stav	Konečný stav	Rozdiel	Faktur. koef.	Množstvo (kWh)
01.01.2023	30.04.2023	617348	1T	1292	1352	60	1,00000000	60
01.05.2023	10.12.2023	617348	1T	1352	1444	92	1,00000000	92
11.12.2023	31.12.2023	617348	1T	1444	1454	10	1,00000000	10
Spolu			1T					162 kWh

Služba: DODAVKA, produkt: FirmaIndividualSpecial (fakturačné položky)

Dátum od	Dátum do	Dni	Názov položky	Množstvo	Cena bez DPH [EUR /mer.j.]	Obdobie pre cenu	Suma bez DPH [EUR]
01.01.2023	31.12.2023	365	Cena za elektrinu	162 kWh	0,51518800		83,46
Spolu bez DPH							83,46 EUR

SPOTREBNÁ DAN

Dátum od	Dátum do	Názov položky	Množstvo	Cena bez DPH [EUR /mer.j.]	Suma bez DPH [EUR]
01.01.2023	31.12.2023	Spotrebná daň	162 kWh	0,00132000	0,21
Spolu bez DPH					0,21 EUR

Služba: DISTRIBUCIA, produkt: C2 X3 (fakturačné položky)

Dátum od	Dátum do	Dni	Názov položky	Množstvo	Cena bez DPH [EUR /mer.j.]	Obdobie pre cenu	Suma bez DPH [EUR]
01.01.2023	31.12.2023	365	Platba za systémové služby	162 kWh	0,00629760		1,02
01.01.2023	31.12.2023	365	Platba za prevádzkovanie systému - pásmo 1	162 kWh	0,01590000		2,58
01.01.2023	31.12.2023	365	Variabilná zložka tarify za distribúciu	162 kWh	0,02473100		4,01
01.01.2023	31.12.2023	365	Rezervovaná kapacita	119,98 A	0,22020000		26,42
01.01.2023	31.12.2023	365	Platba za straty elektr. pri distr.el.	162 kWh	0,01146600		1,86
01.01.2023	31.12.2023	365	Odvod do jadrového fondu	162 kWh	0,00327000		0,53
Spolu bez DPH							36,42 EUR

SUMAR ZA MIESTO SPOTREBY

	EUR bez DPH
Dôvod odpočtu	Fakturácia k ukončeniu
Zmluvný istič	10 A
Spotreba na základe odpočtu	(dodávka, distribúcia, spotrebná daň) 120,09
Požadované preddávkové platby	-119,78
Spolu za miesto spotreby číslo 3110032315	0,31 EUR

Vývoj Vašej spotreby

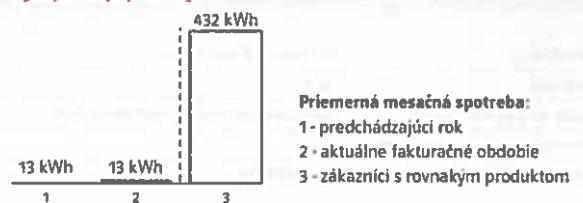

SUMAR ZA FAKTURU

Služba	EUR bez DPH
Dodávka elektriny	4 270,91
Distribúcia elektriny	1 148,02
Spotrebná daň	10,94
Spolu	5 429,87 EUR

PREHĽAD POZADOVANÝCH PREDDAVKOVÝCH PLATIEB ZA FAKTURACNE OBDOBIE - ZOZNAM OPRAVOVANÝCH DOKLADOV

Poradové číslo	Splatnosť	Výška preddavku v EUR	Vyrovnané v EUR	Dátum vyrovnania
7562797680	14.02.2023	742,00	-742,00	13.02.2023
7612466945	03.03.2023	742,00	-742,00	28.02.2023
7622494634	23.03.2023	742,00	-742,00	15.03.2023
7602564844	17.04.2023	742,00	-742,00	18.04.2023
7582683192	17.05.2023	742,00	-742,00	17.05.2023
7582718803	20.06.2023	702,48	-702,48	15.06.2023
7612603622	17.07.2023	702,48	-702,48	12.07.2023
7582778125	16.08.2023	702,48	-702,48	14.08.2023
7682624946	18.09.2023	702,48	-702,48	18.09.2023
7632633068	16.10.2023	702,48	-702,48	16.10.2023
7692188379	16.11.2023	702,48	-702,48	14.11.2023
Spolu		7 924,88	-7 924,88	EUR

OTVORENÉ POLOZKY

Druh pohľadávky	Poradové číslo	Dátum splatnosti/prijatia úhrady	Suma v EUR
Vyúčtovacia faktúra za spotrebu	7161573612	18.01.2024	2 808,28
Spolu			2 808,28 EUR

Vystavený formulár bol skontrolovaný.

Faktúra je považovaná za uhradenú až dňom pripísania finančných prostriedkov na účet spoločnosti ZSE Energia, a.s. Pri platbe prevodom je potrebné použiť správny variabilný symbol faktúry ktorý je uvedený na prvej strane faktúry. Na bezhotovostnú platbu môžete použiť bankové spojenie uvedené v tabuľke:

Bankové spojenie pre bezhotovostnú platbu

Banka	IBAN	BIC (SWIFT)
Tatra banka	SK72 1100 0000 0026 4900 0047	TATRSKBX
VÚB	SK11 0200 0000 2700 0210 7012	SUBASKBX
Slovenská sporiteľňa	SK82 0900 0000 0001 1080 0463	GIBASKBX

Jednotková cena je stanovená v súlade s platným cenníkom dodávanej elektriny, ktorý je k dispozícii v každom ZSE Centre. Viac informácií nájdete na www.zse.sk.

Podiel energetických zdrojov

Podiel jednotlivých zdrojov energie v dodanej elektrine bol v roku 2022 v nasledujúcom členení:

Energetický mix ZSE Energia, a.s.

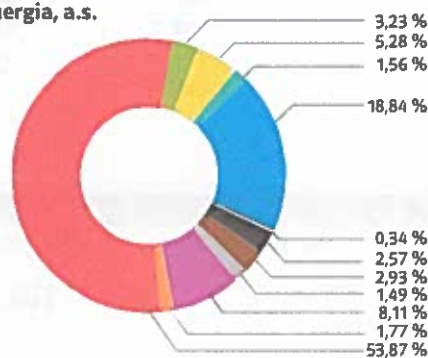

Zvyškový (reziduálny) mix zdroj: www.okte.sk (8/2023)

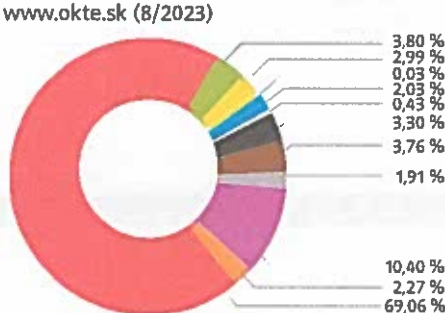

Legenda

- Biomasa
- Solárne
- Veterné
- Vodné
- Ostatné obnoviteľné
- Čierne uhlie
- Hnedé uhlie
- Ropné produkty
- Plynné palivo
- Ostatné fosilne
- Jadrové zdroje celkom

Informáciu o rádioaktívnom odpade, ktorý vznikol pri výrobe elektriny z celkového energetického mixu ZSE Energia, a.s., za predchádzajúci rok 2022 nájdete na www.zse.sk/elektrina#h-podiel.

Riešenie sporov

Spor, ktorý vznikne medzi dodávateľom elektriny a koncovým odberateľom elektriny na základe zmluvy o dodávke elektriny alebo zmluvy o združenej dodávke elektriny budú prednostne riešené dohodou. Ak k dohode nedôjde, je ktorákoľvek strana sporu oprávnená predložiť spor na vyriešenie miestnemu príslušnému súdu Slovenskej republiky alebo Úradu pre reguláciu sieťových odvetví na mimosúdne riešenie za podmienok a spôsobom stanoveným osobitným predpisom.

Vyhodnotenie štandardov kvality spoločnosti ZSE Energia, a.s., je zverejnené na www.zse.sk.

Použité skratky

1T - jednotarif VT - vysoká tarifa, NT - nízka tarifa, 2T - dvojtarif Max. - maximálna, Obj. množstva - objednaného množstva, Fakt. nás. - fakturačný násobiteľ, Max. nam. výkon - maximálny nameraný výkon/Mer. j. - memá jednotka, Var. symb. - variabilný symbol

Poruchová linka

Číslo poruchovej linky závisí od distribučného regiónu, do ktorého spadá vaše odberné miesto:

Distribučný región ZSE: 0800 111 567

Distribučný región SSE: 0800 159 000

Distribučný región VSE: 0800 123 332



Od 1. 4. 2023 sa zmenili informácie o ochrane a spracúvaní osobných údajov. Aktuálne znenie nájdete na našom webe www.zse.sk/gdpr.

Informácie o možnostiach zmeny dodávateľa nájdete na našom webovom sídle: www.zse.sk

Kontaktné informácie na organizácie/agentúry, kde máte možnosť získať informácie o dostupných opatreniach na zvýšenie energetickej účinnosti:

- SIEA: Bajkalská 27, 827 99 Bratislava, <https://www.siea.sk/>
- Úrad pre reguláciu sieťových odvetví: Tomášikova 28C, 821 01 Bratislava 3, <https://www.urso.gov.sk/uzitocne-informacie/>
- Ministerstvo hospodárstva Slovenskej republiky: Mlynské nivy 44/A, 827 15 Bratislava 212, <https://www.mhsrc.sk/energetika/energeticka-efektivnost>